Ylijäämäruoan myyminen ilmoitetussa elintarvikehuoneistossa

- ✓ Käsittele elintarvikkeita aina hygieenisesti
- ✓ Säilytä jokaista elintarviketta sen vaatimalla tavalla aina tuotteen noutamiseen asti
- ✓ Ylijäämäruoan myynti tulee huomioida omavalvonnassa (riskit ja niiden minimointi, lämpötilat & kirjaukset)

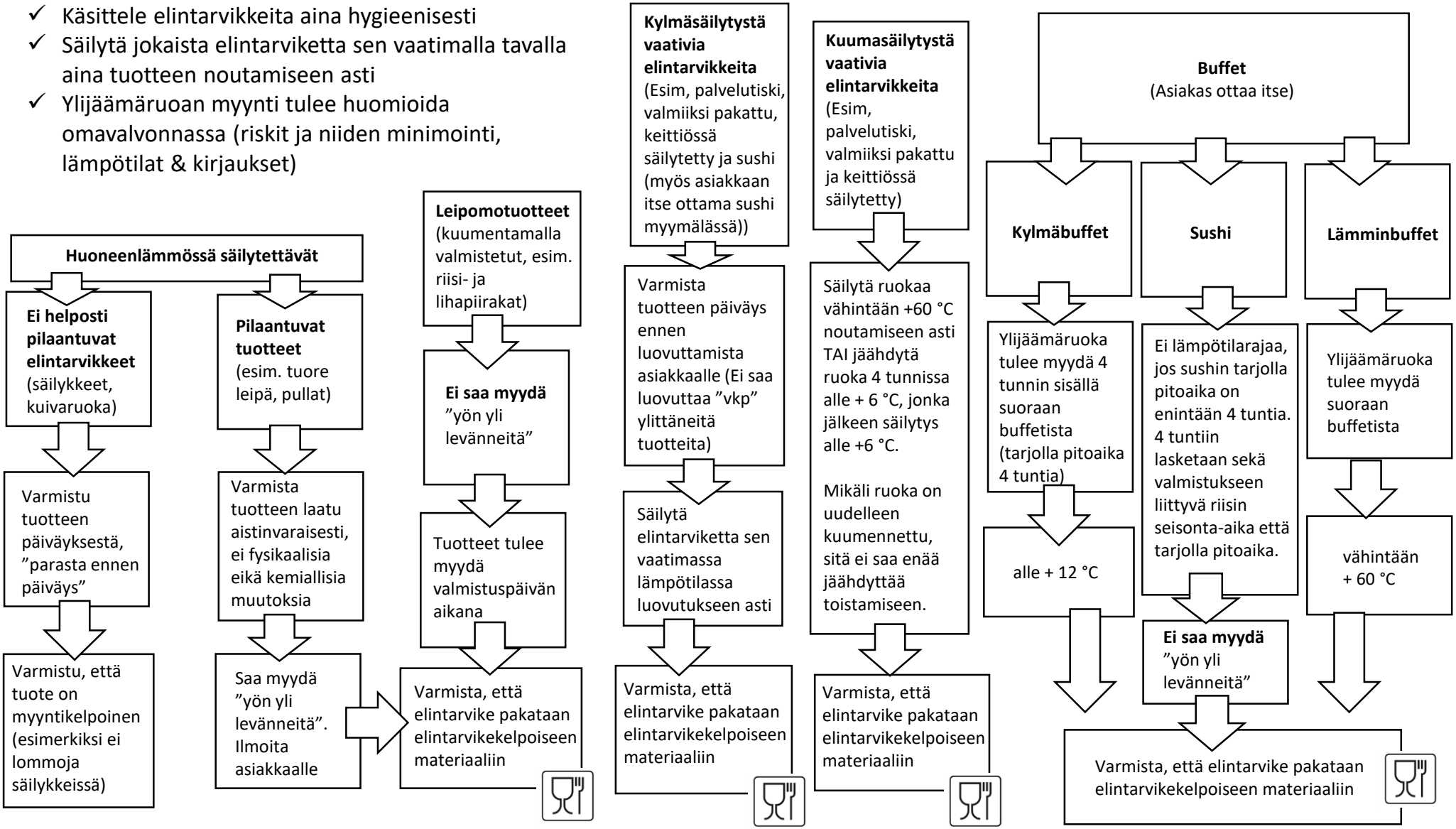

YMPÄRISTÖTERVEYS PIRTEVA © Meri Ilvesmäki